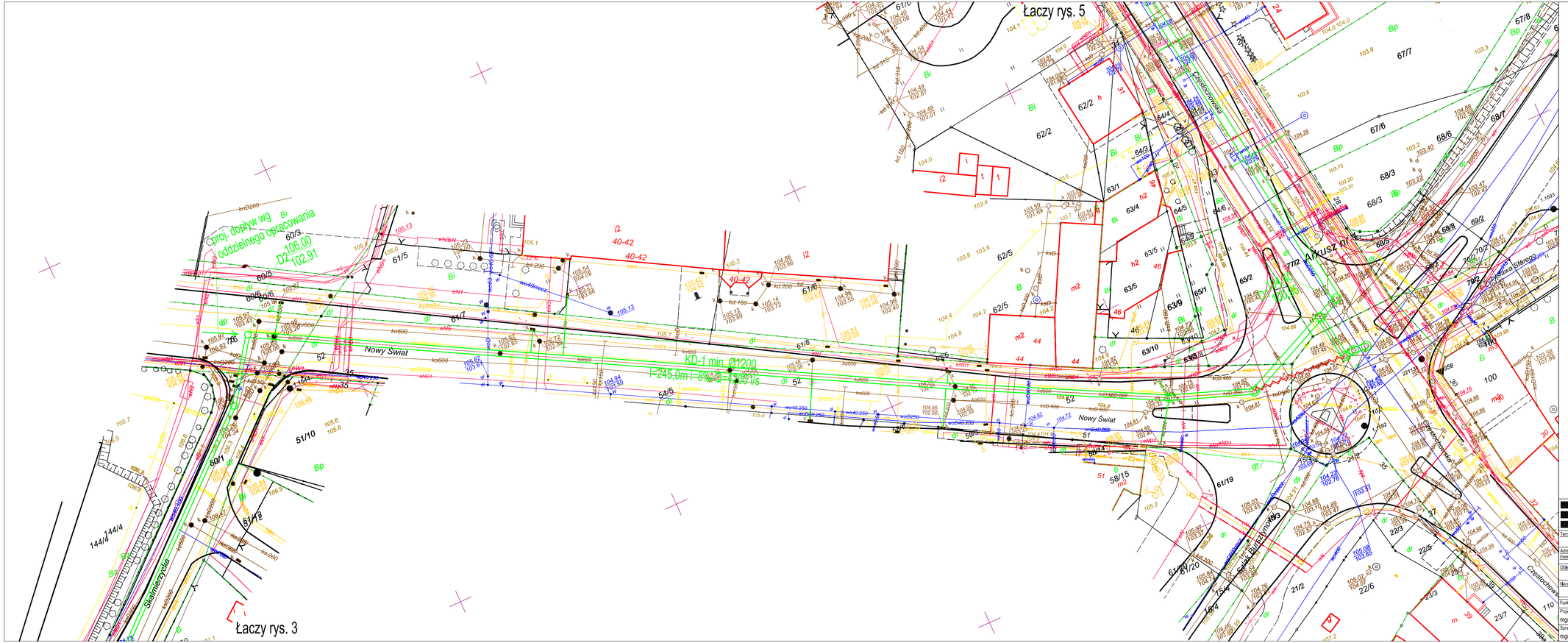

Kolektor deszczowy KD-1 Ø800 i Ø1200
ul. Skalmierzycka ul. Nowy Swiat
Kolektor deszczowy KD-2 Ø1600
ul. Częstochowska

COWOGAZ PRACOWNIA PROJEKTOWA SIECI I INSTALACJI SANITARNYCH

62-800 Kalisz ul. Serbinowska 1a tel./fax. 62 76 43-159 NIP 618-002-46-71

Temat: Koncepcja poprawy odwodnienia ul. Kresowej i ul Skalmierzyckiej	Stadium projektu: Budowlany
Adres inwestycji: m. Kalisz, ul. Skalmierzycka, ul. Kresowa, ul. Nowy Świat, ul. Częstochowska, Wal Piastowski	Branża: Sanitarna
Obiekt: Kolektor deszczowy KD-1 Ø800 i Ø1200 - ul. Skalmierzycka, ul. Kresowa, ul. Nowy Świat Kolektor deszczowy KD-2 Ø1600 - ul. Częstochowska Kolektor deszczowy KD-3 Ø1400 - Wal Piastowski	Data: 05.2016
Nazwa rys.: Projekt zagospodarowania terenu	Skala: 1:500 — Numer rysunku: 4

Funkcja/imię i Nazwisko	Specjalizacja	Nr uprawnień	Pieczęć/Podpis
Projektant: mgr inż. Krzysztof Biernacki	instalacyjno-inżynieryjna w zakresie sieci sanitarnych	BN-10.9/69/82 NB/U/7342/37/98	
Sprawdzający: mgr inż. Marek Licznerski	instalacyjno w zakresie sieci instalacji i urządzeń wodociągowych i kanalizacyjnych cieplnych, wentylacyjnych i gazowych	NB/U-7342/40/98	